

**X CONGRESSO NAZIONALE SISMEC**  
Società Italiana di Statistica Medica ed Epidemiologia Clinica

**Nuovi disegni nella ricerca clinica:  
la sfida della complessità  
tra etica e salute.**

**sismec**

**ROMA**  
UNIVERSITÀ DEGLI STUDI LA SAPIENZA  
18-21 SETTEMBRE 2019

---

**Assemblea dei soci SISMEC**

**Aula Celli**

**Dipartimento di Sanità Pubblica e Malattie Infettive, la  
Sapienza Università di Roma**  
**20 settembre 2019 ore 17:00**

**Consiglio Direttivo 2018-19**

Franco Cavallo, Anna Bossi, Anna Rita Vestri, Giovanni Veronesi, Giulia Barbatì, Rosaria Gesuita,  
Mirko Di Martino, Domenica Matranga, Miriam Isola

**sismec**  
Società Italiana di Statistica Medica ed Epidemiologia Clinica

## Ordine del giorno

---

1. Relazione del Presidente sull'attività della Società
2. Relazione del Segretario
3. Relazione del Tesoriere, approvazione bilancio consuntivo 2019 e preventivo 2020
4. Relazione del Responsabile del sito Web
5. Situazione attuale e prospettive della rivista sociale EBPH
6. Aggiornamento attività dei Gruppi di lavoro e delle Commissioni SISMEC
7. Comunicazioni del Presidente della Giunta dei docenti di statistica medica
8. Premiazioni e riconoscimenti
9. Presentazione delle candidature per il rinnovo delle cariche sociali
10. Trasferimento della Presidenza al Presidente Eletto
11. Rinnovo delle cariche sociali: costituzione del seggio elettorale, apertura delle votazioni, elezione dei nuovi membri del Consiglio Direttivo e relativi adempimenti
12. Varie ed eventuali

## Relazione del Presidente (1)

---

### ATTIVITÀ SVOLTE (1)

➤ **Accreditamento:**

- ❖ *SISMEC accreditata dal Ministero della Salute per la partecipazione alla compilazione di Linee Guida*
- ❖ *Accreditamento SIS/SISMEC: 3 accreditati in più, in totale 5 ...  
... ma ci crediamo veramente? La cosa strana è che chi fa domanda sembra molto desideroso di avere questa qualifica.*

## Relazione del Presidente (2)

---

### ATTIVITÀ SVOLTE (2)

➤ **Borse e contributi per attività di gruppi societari:**

- *2 bandi per giovani ricercatori nuovamente attivati e assegnati*
- *2 nuovi bandi per attività dei gruppi di lavoro ... per ora senza risposta, ma in compenso l'attivazione di un nuovo gruppo sul 'Machine learning'*

## Relazione del Presidente (3)

---

### ATTIVITÀ SVOLTE (3)

#### ➤ Partecipazione:

- *al Centro Interuniversitario di Farmacoepidemiologia*
- *al Tavolo Intersocietario della Consulta Cardiovascolare  
→ referenti Corrao e Presidente SISMEC*
- *La discesa sui Social (Facebook, Instagram)*

## Relazione del Presidente (4)

---

### ATTIVITÀ SVOLTE (4)

#### ➤ Rivista EBPH

*Un membro del Direttivo che partecipa al Comitato Editoriale della Rivista, in modo da essere coinvolti nella scelta degli articoli e darle una maggiore pubblicizzazione all'interno del nostro SSD e in generale fra gli aderenti alla SISMEC.*

*... ma è servito davvero a qualcosa?*

## Relazione del Presidente (5)

---

### PROBLEMI

- Come sempre scarsa partecipazione e scarsa attività delle commissioni

*... lasciamo obiettivamente un'eredità difficile da gestire e che va ripensata in toto*

- La scarsa capacità di radicarsi nei servizi oltre che nell'Accademia

## Relazione del Presidente (6)

---

### Qualcosa da cambiare?

- Nell'accreditamento ...
- Nell'affermazione della nostra presenza laddove si discute di Comitati Etici ...
- Nel rianimare l'attività della Società fra i suoi partecipanti al di là delle occasioni congressuali ...
- Nel coordinamento con il nostro SSD: reciprocità nella presenza dei rispettivi organismi ...

## Relazione del Presidente (7)

---

**E poi ... come si dice sempre ...**

**largo ai giovani!**

*... la cui presenza sembra essere aumentata in modo considerevole in questo ultimo congresso (44 nuovi soci young) e speriamo non solo perché avevano uno sconto sull'iscrizione ...*

## Relazione del segretario

---

- Newsletter mensile oltre a NL straordinarie
- Pubblicazione sul sito delle segnalazioni di posizioni per Biostatistico alla voce opportunità
- Richieste di Pubblicizzazione e/o Patrocinio  
→ Procedura pubblicata sul sito (Patrocinio/Promo) così come la modulistica .....la richiesta va esclusivamente fatta attraverso il sito

## Adunanze direttivo e presenze

	2019			
	21/02/2019	30/04/2019	01/07/2019	18/09/2019
Giulia Barbati	p(Skype)	p	p	ag.
Anna Bossi	p	ag	ag	ag.
Franco Cavallo	p	p	p	p
Mirko Di Martino	p	ag	p	p
Rosaria Gesuita	p	p	p	p
Miriam Isola	p	p	p	p
Domenica Matranga	p	p	p (Skype)	p
Giovanni Veronesi	p	p	p	p
Anna Rita Vestri	p	p	p	p

## Soci

- 59 nuovi soci → 44 soci young
- al 20/09/2019 si contano 280 soci
- ↑ vs anni precedenti
- ....., ma non tutti in regola con la quota di iscrizione

## Publicizzazioni

---

- **35 richieste**
- **35 pubblicizzazioni concesse: 14 corsi, 10 convegni, 7 master e 4 seminari**
- **↑ vs anni precedenti**

## Patrocinio

---

- **6 richieste**
- **6 patrocini concessi: 2 corsi, 2 seminari, 1 convegno e un master**
- **....., si ricorda che per ottenere il patrocinio è necessario concedere ai soci SISMEC uno sconto del 20% per la partecipazione ai corsi e del 15% per l'iscrizione ai convegni.**
- **↓ vs anni precedenti**

## Opportunità lavorative

- sul sito Web della SISMEC sono state inserite più di 24 opportunità lavorative: borse di studio, assegni di ricerca.....
- ↑ vs anni precedenti

### 3. Relazione del Tesoriere, approvazione bilancio consuntivo 2019 e preventivo 2020

#### □ Bilancio Consuntivo

BILANCIO AL 31/08/2019		
CF/NECO		37.590,38
C/BANCO POSTA		
	AVANZO 30/09/2018	37.590,38
<b>ENTRATE</b>		
RICAVI PER QUOTE SOCI ANNO 2018/2019		8.720,00
RICAVI PER QUOTE PREGRESSIVE		580,00
RICAVI PER QUOTE ASS. GIOVANI		1.980,00
RICAVI PER EVENTI		10.200,00
INTERESSI ATT. SU C/C POSTALI		
	<b>TOTALE ENTRATE</b>	<b>21.480,00</b>
<b>USCITE</b>		
SPESE ORGANIZZAZIONE CONGRESSI		6.511,41
SPESE CONTRIBUTI EDITORIALI PUBBLICAZIONE EBPH		5.334,16
RITENUTE FISCALI SU COMPENSI		800,00
COMPENSI PROFESSIONALI		1.068,80
COSTI DI GESTIONE SITO INTERNET		628,30
SPESE PER ORGANIZZAZIONE EVENTI		371,73
ONERI BANCARI E SPESE VARIE (POSTA E RIMBORSI)		100,00
SPESE VARIE (RIMBORSI CDA E QUOTE ASS.)		349,48
SPESE PER ATTIVITA' SCIENTIFICA SISMEC		795,40
	<b>TOTALE USCITE</b>	<b>15.959,28</b>
	<b>UTILE DI ESERCIZIO</b>	<b>5.520,72</b>
	<b>TOTALE A PAREGGIO</b>	<b>21.480,00</b>
<b>DISPONIBILITA' AL 31/08/2019</b>		
CASSA		-
CF/NECO		43.111,10
AVANZO AL 31/08/2019		43.111,10

QUOTE ASSOCIATIVE

Ricavi di gestione

Attività coerenti con le finalità

Gestione amministrativa e funzionale

Costi di gestione

Avanzo di gestione

Liquidità

### 3. Relazione del Tesoriere, approvazione bilancio consuntivo 2019 e preventivo 2020

#### □ Bilancio preventivo

BILANCIO PREVENTIVO ANNO 2019-2020		
<b>ENTRATE</b>		
QUOTE ASSOCIATIVE: a quota ridotta	20	750.00
QUOTE ASSOCIATIVE: a quota piena	120	9.600.00
RICAVI PER QUOTE PREGRESSE		1.000.00
CONTRIBUTI PER CONGRESSI		11.000.00
RICAVI PER EVENTI		3.000.00
RICAVI PER PROGETTI		1.000.00
INTERESSI ATTIVI BANCO POSTA		10.00
<b>TOTALE ENTRATE</b>		<b>26.360.00</b>
<b>USCITE</b>		
ONERI BANCARI		100.00
SPESE GESTIONE SITO INTERNET		750.00
SPESE CONTRIBUTI EDITORIALI PUBBLICAZIONI		5.350.00
CONSULENZA AMMINISTRATIVA		1.100.00
RITENUTE DI ACCONTO SU COLLABORAZIONI		800.00
CONTRIBUTI PER APPROFONDIMENTI E STUDI (BANDIE PREMI)		4.500.00
PUBBLICITÀ SUI SOCIAL		600.00
RIMBORSI SPESE COMPONENTI COMMISSIONI STUDI		260.00
SPESE EVENTI ED ATTIVITÀ COMMISSIONI		3.200.00
ORGANIZZAZIONE CONGRESSI		9.000.00
<b>TOTALE USCITE</b>		<b>25.660.00</b>
<b>AVANZO DI GESTIONE PREVISTO</b>		<b>700.00</b>
<b>TOTALE A PAREGGIO</b>		<b>26.360.00</b>

QUOTE ASSOCIATIVE

Gestione amministrativa e funzionale

Attività coerenti con le finalità

**sismec**

Società Italiana di Statistica Medica ed Epidemiologia Clinica

### 4. Relazione del Web Referente

#### 1. Novità del sito

#### 2. Procedure on-line per soci e non soci

#### 3. Sviluppi e prospettive future

Contatti @: [webreferente@sismec.info](mailto:webreferente@sismec.info)

**sismec**

Società Italiana di Statistica Medica ed Epidemiologia Clinica

## 4. Relazione del Web Referente

### 1. Novità del sito: Home-page ri-organizzata

**Più spazio per la rivista EBPH**  
**Più spazio per la connessione con i social**

## 4. Relazione del Web Referente

### 1. Novità del sito

**Più spazio per le sezioni opportunità, corsi, convegni, notizie**

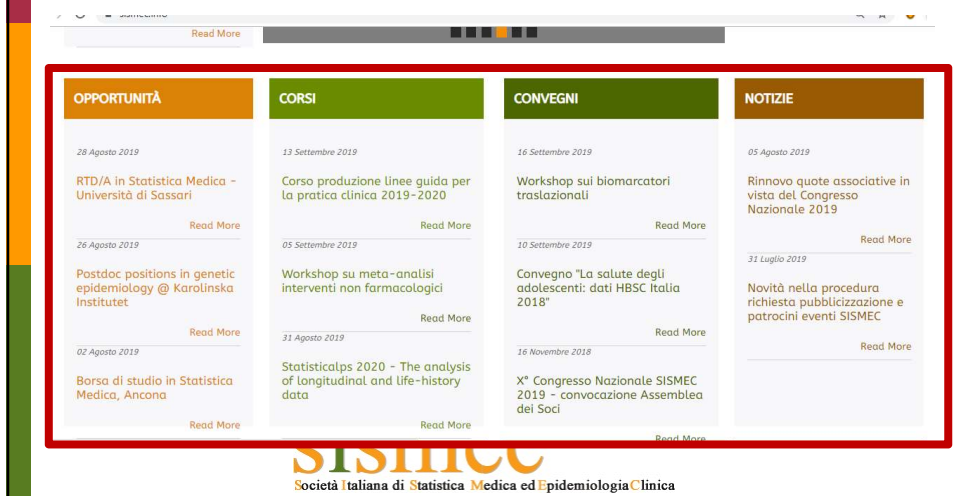

## 4. Relazione del Web Referente

### 2. Procedure online – area pubblica

#### Publicizzazione/patrocinio

## 4. Relazione del Web Referente

### Publicizzazione e patrocinio

SOLTANTO attraverso la procedura on-line di richiesta per entrambe

Standardizzazione richieste  
Tempi di pubblicazione + rapidi (48-72h)

Si richiede l'approvazione della SISMEC alla richiesta di: (\*)

- pubblicazione dell'evento sul sito SISMEC e/o invio alla mailing list
- patrocinio e pubblicazione dell'evento sul sito SISMEC e/o invio alla mailing list
- sponsorizzazione ed organizzazione dell'evento

**sismec**

Società Italiana di Statistica Medica ed Epidemiologia Clinica

## 4. Relazione del Web Referente

### A proposito di pubblicizzazione e patrocinio

35 richieste da Novembre 2018

- 27 da Università
- 5 da Società Scientifiche
- 3 da Enti/IRCSS

## 4. Relazione del Web Referente

### Fare rete – richiesta di pubblicizzazione di eventi SIMEC – sperimentale con Congresso Nazionale, renderlo più frequente/sistematico

Società Italiana di Statistica Medica ed Epidemiologia Clinica

## 2. Procedure online – area soci

Verifica/modifica propri dati personali

Estratto conto quote di iscrizione

Certificazione quota adesione anno in corso

## 4. Relazione del Web Referente

### 3. Sviluppi e programmi futuri

- Adeguamento sito al Regolamento Europeo Privacy
- Utilizzo sito/pagina Facebook per eventi in streaming (ex. corsi, seminari,...) organizzati da soci
- Questionario di utilizzo sito/pagina Facebook, per evidenziare ulteriori esigenze soci

## Presenza sui social

## Followers

Numero totale di follower della Pagina a oggi: 253

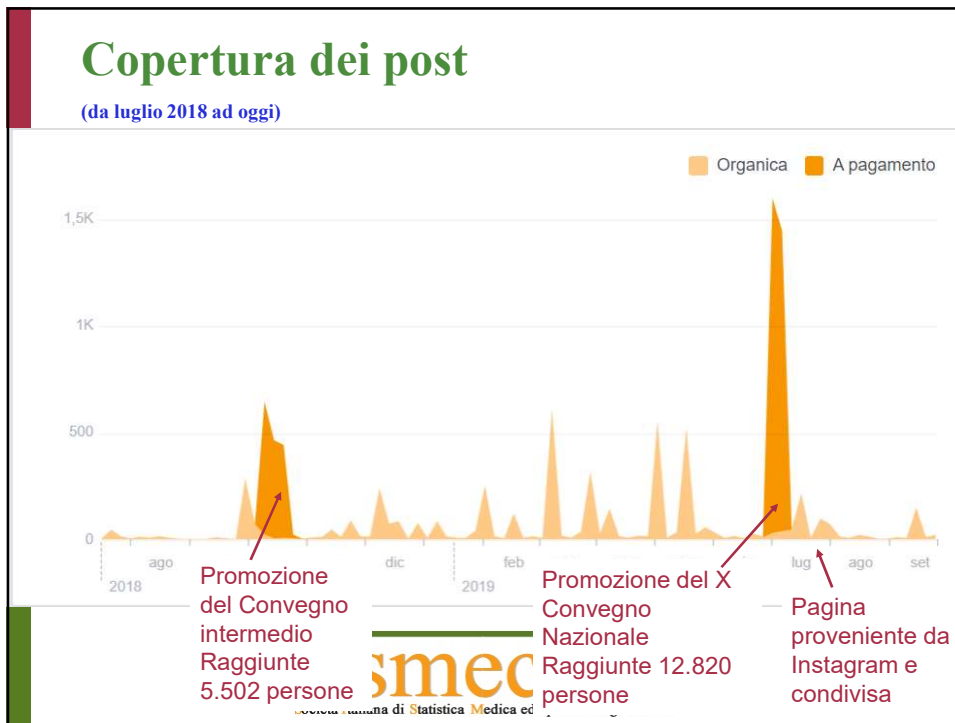

## L'importanza di condividere!

### Prestazioni del tuo post

**2332** persone raggiunte

**32** "Mi piace", commenti e condivisioni

23 "Mi piace"	8 Sul post	15 Sulle condivisioni
3 Commenti	0 Sul post	3 Sulle condivisioni
6 Condivisioni	6 Sul post	0 Sulle condivisioni

**53** Clic sul post

16 Visualizzazioni di foto	0 Clic sul link	37 Altri clic
----------------------------	-----------------	---------------

**COMMENTI NEGATIVI**

0 Nascondi post      0 Nascondi tutti i post

0 Segnala come spam      0 Non mi piace più

Le statistiche indicate potrebbero non essere subito aggiornate rispetto a ciò che viene visualizzato nel post

**2332** Persone raggiunte      **85** Interazioni

[Mettilo in evidenza nel tuo profilo](#)

Condivisioni: 6

## La pagina Instagram

**\_sismec**

Sismec

Società Italiana di Statistica medica ed epidemiologia clinica  
 #medicalstatistics #statistics #statisticamedica #epidemiologia  
 #wearestatisticians

Il primo post il 22/02/2019

32 Follower e 84 Seguiti

## La pagina Instagram: 6 Post

"From classical randomized controlled trials to adaptive designs"  
 Paolo Bruzzi - IST, Istituto Nazionale Ricerca sul Cancro (GENOVA)

X CONGRESSO NAZIONALE SISMEC  
 Società Italiana di Statistica Medica ed Epidemiologia Clinica  
**Nuovi disegni nella ricerca clinica: la sfida della complessità tra etica e salute.**  
 ROMA  
 UNIVERSITÀ DEGLI STUDI LA SAPIENZA  
 18-21 SETTEMBRE 2019

"An overview of innovative clinical trial designs and clinical prediction models"  
 Tim Friede  
 - Università di

Scientists rise up against statistical significance  
 Valentin Amrhein, Sander Greenland, Blake McShane and more than 800 signatories call for an end to hyped claims and the dismissal of possibly crucial effects.  
 Valentin Amrhein, Sander Greenland &

sismec  
 re • @  
 p://www.epiprev.it/ I'AIE pr  
 a cui tutti gli operatori sono i  
 re per raccogliere spunti e  
 oni sul referto epidemiologic  
 anche noi prendere parte al

## Cosa può fare ciascun socio per promuovere la presenza della sismec sui social?

---

- Comunicare ogni evento (seminari, video, convegni) alla mail [social@sismec.info](mailto:social@sismec.info) che farà da interfaccia per la pubblicazione su Facebook. Mandando un'immagine, il contenuto sarà pubblicato anche su Instagram
- Utilizzare la pagina facebook per **publicizzare il proprio articolo scientifico**, ovviamente nel rispetto degli accordi con l'Editor della rivista ove è pubblicato (titolo, link,...)

---

## 5. Situazione attuale e prospettive della rivista sociale EBPH

## RECAP:

---

From 2015 EBPH has been included in Thompson Reuter **Emerging Sources Citation Index (ESCI)**. ESCI is a true citation index, but **Clarivate Analytics** will not publish an official Impact Factor for publications covered in ESCI.

### September 2017:

Negative judgement from Clarivate Analytics

- lack sufficient grant support
- more international diversity among the authors and editorial board members
- too few citations
- already index many well-cited titles on Public Health
- sufficient coverage of the topic from your geographic region.

The journal, *Epidemiology Biostatistics and Public Health*, is scholarly and **we would welcome a re-evaluation of it in several years.**

[Analogo giudizio negativo era stato dato da PUBMED nel 2014]

---

Con gli Editor in Chief (Prof.ssa Boccia & Prof. La Vecchia) si è deciso quindi di cercare un **Editore professionista**, in assenza del quale la probabilità di ottenere una indicizzazione è molto bassa.

Ci sono stati dei contatti con la **Springer**, nel corso del 2018/19, ma purtroppo alla fine hanno avuto **esito negativo**.

La prospettiva è dunque di continuare a cercare dei possibili Editori interessati, in modo poi da poter **affrontare nuovamente** il processo di valutazione per la indicizzazione, visto che dall'ultima risposta negativa sono passati almeno 2 anni.

L'appello ai nostri Soci, oltre a quello di continuare a leggere e mandare papers alla rivista (e **citare** i papers pubblicati) è di segnalare **eventuali contatti** in questo ambito, in modo da aiutarci in questo processo.

### Valutazioni di EBPH (SCOPUS, anni 2014-2019)

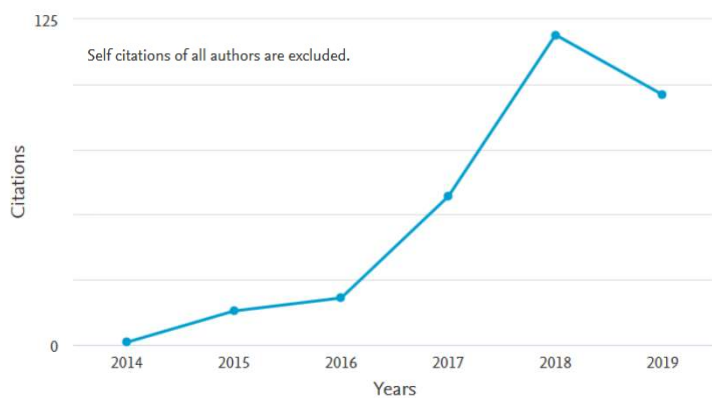

### Valutazioni di EBPH (SCOPUS, anni 2014-2019)

Documents by country or territory  
Compare the document counts for up to 15 countries/territories.

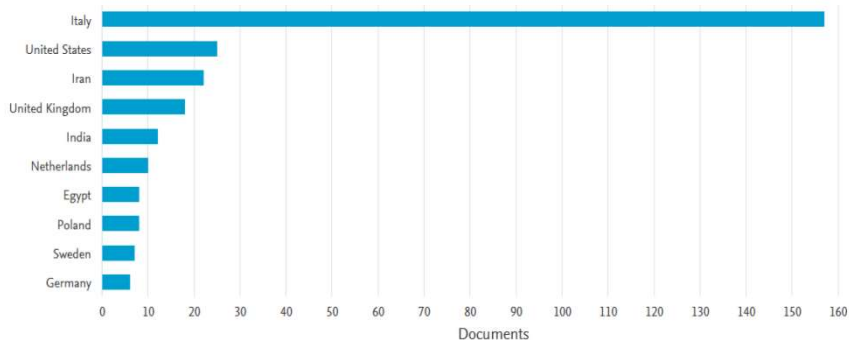

## Ringraziamenti

---

- Vorrei ringraziare il Prof. Corrao e il Prof. La Vecchia che in questi anni hanno contribuito sia dal punto di vista scientifico che anche finanziario alla rivista EBPH.
- Ringrazio anche la Prof.ssa Boccia e la Prof.ssa De Waure, e la Dott.ssa Monteduro della segreteria di EBPH, per la cortese e costante disponibilità.
- Ringrazio infine il Direttivo della SISMEC che mi ha dato l'opportunità di seguire da vicino il funzionamento di una rivista nel nostro settore, è stata una esperienza molto interessante e formativa.

## Aggiornamento attività dei Gruppi di lavoro e delle Commissioni SISMEC

---

*attivazione di un nuovo gruppo sul 'Machine learning'*

## 7. Comunicazioni del Presidente della Giunta dei docenti di statistica medica

---

### GIUNTA 2017-2019:

- Flavia Carle (UNIVPM) – PRESIDENTE e  
COMONENTE INTERCOLLEGIO DI AREA MEDICA
- Giuseppe Verlato (UNIVE) – SEGRETARIO VERBALIZZANTE
- Franco Merletti (UNITO) – DELEGA RAPPORTI CON IL CD SISMEC
- Cristina Montomoli (UNIPV) – DELEGA SCUOLE DI SPECIALIZZAZIONE E  
RAPPRESENTANZA INTERCOLLEGIO DI AREA  
MEDICA

## 7. Comunicazioni del Presidente della Giunta dei docenti di statistica medica

---

### COMPITI DELLA GIUNTA

- attivare contatti con gli organi di governo nazionale e locale e con gli organi accademici che operano nell'ambito dell'organizzazione della docenza universitaria
- divulgare proposte normative, nazionali ed internazionali concernenti le aree dottrinali della statistica medica e promuoverne la discussione;
- interagire per gli aspetti comuni con il Direttivo SISMEC e, in particolare, con la Commissione Didattica
- informare costantemente i componenti del Collegio sulle iniziative assunte e sulle realizzazioni nell'ambito delle finalità del Collegio;
- ricevere e discutere le istanze e le iniziative proposte da tutti i componenti del Collegio, presentate a titolo personale o in rappresentanza di particolari categorie (es. Professori associati, Ricercatori)

## 7. Comunicazioni del Presidente della Giunta dei docenti di statistica medica

---

### DATE DELLE RIUNIONI 2017 - 2019

- **14 Settembre 2017** – DESIGNAZIONE GIUNTA (Gargnano)
- **16 febbraio 2018** – Direttori e referenti delle Scuole di specializzazione (Milano)
- **3 Settembre 2018** - Assemblea Professori Ordinari (Roma)
- **7 Novembre 2018** - Assemblea PO e Riunione annuale Collegio (Roma)
- **6 Maggio 2019** - Assemblea PO e Riunione Collegio (Milano)
- **18 settembre 2019** - Assemblea PO e Riunione annuale Collegio (Roma)

## 7. Comunicazioni del Presidente della Giunta dei docenti di statistica medica

---

### ATTIVITA' SPECIFICHE DELLA GIUNTA 2017 - 2019(1)

- **Supporto per la proposta di composizione delle commissioni per 44 concorsi e valutazioni comparative**
- **Supporto e coordinamento dei Direttori delle Scuole di specializzazione in statistica medica**
- **Monitoraggio dell'organico MED/01**
- **Mappatura della presenza di MED/01 negli Atenei italiani**

## 7. Comunicazioni del Presidente della Giunta dei docenti di statistica medica

### ATTIVITA' SPECIFICHE DELLA GIUNTA 2017 -2019 (2)

- Avvio e monitoraggio dell'iter per l'istituzione di una Classe di Laurea Magistrale «Statistica Medica»
- Avvio e monitoraggio dell'iter per il riconoscimento della figura del biostatistico nei ruoli professionali del Servizio Sanitario Nazionale
- Partecipazione alle riunioni dell'Intercollegio di Area Medica
- Rapporti con MED/42
- Attivazione e conduzione congiunta con il SSD MED/42 dell'iter per l'istituzione dell'Alta Scuola di Sanità Pubblica

## 7. Comunicazioni del Presidente della Giunta dei docenti di statistica medica

**Cristina Montomoli (UNIPV)**  
(Presidente)  
COMPONENTE INTERCOLLEGIO  
DI AREA MEDICA

**Dario Gregori (UNIPD)**  
DELEGA SCUOLE DI  
SPECIALIZZAZIONE

**GIUNTA**  
**2019 - 2021**

**Franco Merletti (UNITO)**  
DELEGA RAPPORTI  
CON IL CD SISMEC

**Giuseppe Verlatto (UNIVR)**  
(Segretario)  
RAPPRESENTANZA  
INTERCOLLEGIO DI  
AREA MEDICA  
DELEGA DOTTORATI DI  
RICERCA

## Accreditamento come Statistico Medico Professionista

---

**È stata accreditata come Statistico Medico Professionista presso la SIS-SISMEC:**

- Dott.ssa Shaniko Kaleci

## Bando per premi di ricerca per giovani ricercatori Soci SISMEC

---

**Sono stati assegnati due premi:**

- alla Dott.ssa Rosanna Irene Comoretto
- al Dottor Marco Gnesi

## Candidato alla Presidenza

---

**Paolo Trerotoli**

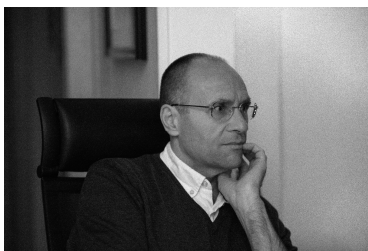

**sismec**  
Società Italiana di Statistica Medica ed Epidemiologia Clinica

## Candidati Consiglieri

---

**Susanna Conti**

**Marta Di Nicola**

**sismec**  
Società Italiana di Statistica Medica ed Epidemiologia Clinica

**X CONGRESSO NAZIONALE SISMEC**  
*Società Italiana di Statistica Medica ed Epidemiologia Clinica*

**Nuovi disegni nella ricerca clinica:  
la sfida della complessità  
tra etica e salute.**

**sismec**

**ROMA**  
UNIVERSITÀ DEGLI STUDI LA SAPIENZA  
18-21 SETTEMBRE 2019

---

## Trasferimento Presidenza a Presidente Eletto

**sismec**  
Società Italiana di Statistica Medica ed Epidemiologia Clinica

## Commissione elettorale

---

- Italo Nofroni presidente
- Lorena Charrier scrutatore
- Stefania Mondello segretario

**sismec**  
Società Italiana di Statistica Medica ed Epidemiologia Clinica

## Modalità di voto

---

**Gli aventi diritto (in regola con le quote e soci da almeno 6 mesi) saranno chiamati in ordine alfabetico**

**Si possono esprimere:**

- 1 preferenza per il Presidente**
- 2 preferenze per i Consiglieri**

SISMEC Società Italiana di Statistica Medica ed Epidemiologia Clinica

Rinnovo cariche sociali mandato 2019-2023

**PRESIDENTE**  
 TREROTOLI Paolo \_\_\_\_\_

**CONSIGLIERI**  
 CONTI Susanna \_\_\_\_\_   
 DI NICOLA Marta \_\_\_\_\_   
 \_\_\_\_\_   
 \_\_\_\_\_

  
**sismec**  
 Società Italiana di Statistica Medica ed Epidemiologia Clinica